

Postadr.: Rådhuspassagen 3 - 6600 Vejen



Vejen KOMMUNE

Grundejerforeningen Højene
Dion Brun
Kongehøj 144
6600 Vejen

TEKNIK OG MILJØ
Natur & Park

Dato: 29-05-2012
Sagsnr.: 10/24985

Kontaktperson:
Birgitte Kofod Møller

Dir. tlf.: 79 96 62 28
Fax: 75 39 34 44

E-mail: bckm@vejenkom.dk

Grundejerforeningens pasningsområde

Teknik og Miljø har gennemgået alle Vejen Kommunes arealer for at registrere tilhørsforhold, driftsforhold m.m.

Samtidigt har vi gennemgået de grønne arealer i boligområderne og registreret hvilke arealer grundejerforeningerne passer.

I registreringen er der taget udgangspunkt i lokalplanens eller byplanvedtægtens angivelse af den enkelte grundejerforenings pasningsområde. Enkelte steder har vi korrigeret pasningsområdet, hvor der er fundet skriftlige aftaler på en anden fordeling.

Grundejerforeningens pasningsområdes udstrækning kan derfor have en anden afgrænsning, end det har været kotume i skæringen mellem den kommunale drift og grundejerforeningens drift.

Vedlagt dette brev medsendes et kort over jeres grundejerforenings pasningsområde. Vej & Park foretager fremover ikke drift indenfor det indtegnede område.

I bedes kontakte undertegnede hurtigst muligt og senest 1. oktober, hvis I har spørgsmål eller mener der er uoverensstemmelse i udstrækningen af jeres pasningsområde.

I kan kontakte mig på bckm@vejenkom.dk eller evt. tlf. 79 96 62 28.

Såfremt vi ikke hører fra jer, vil vi gå ud fra, at skæringen mellem den kommunale drift og grundejerforeningens drift er korrekt registreret.

Venlig hilsen

Birgitte Kofod Møller
landskabsarkitekt

Ved personligt fremmøde: Højmarksvej 20, 6670 Holsted

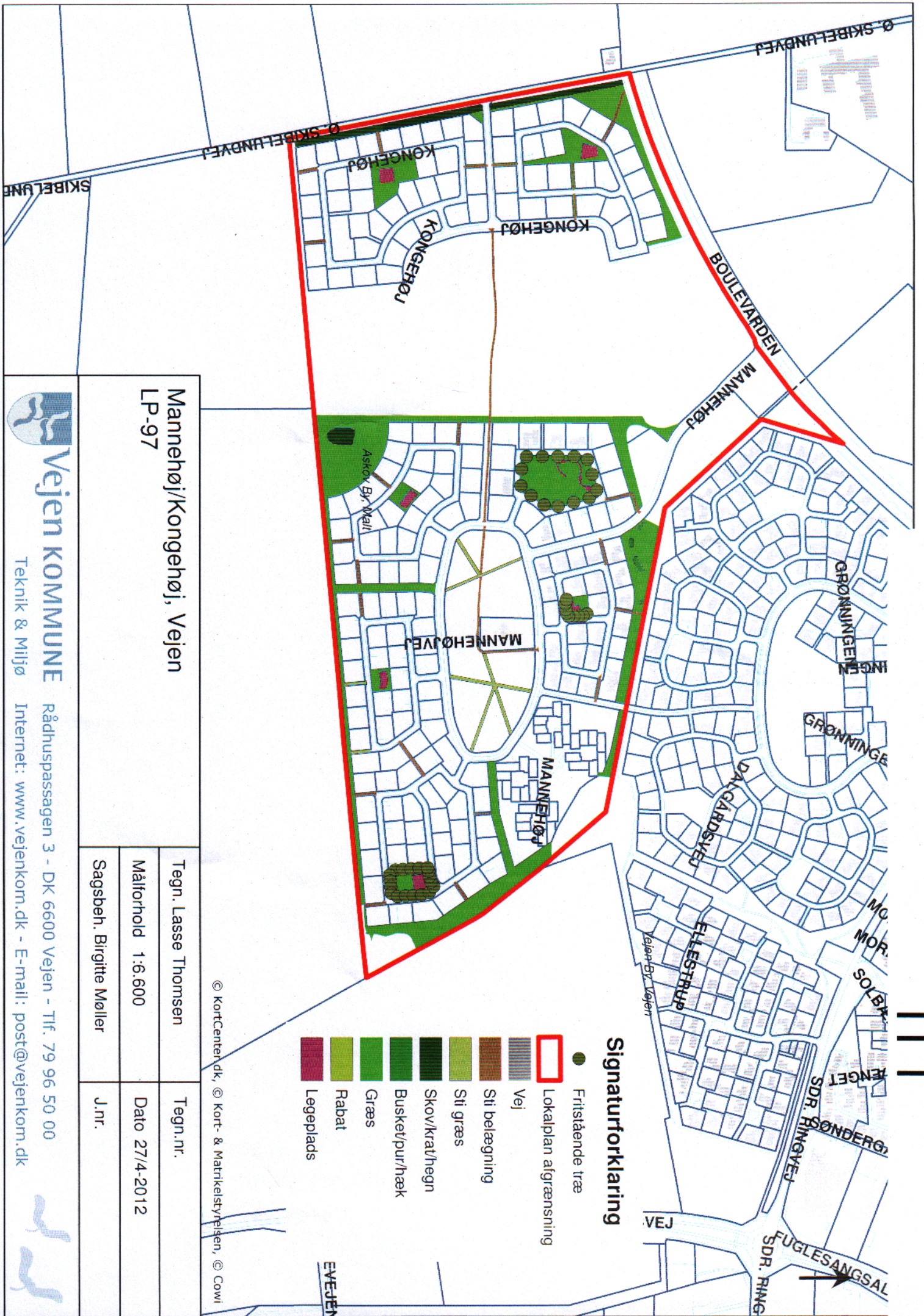

Signaturforklaring

- Fritstående træ
- Lokalplan afgrænsning
- ▨ Vej
- ▨ Sti belægning
- ▨ Sti græs
- ▨ Skov/krathegn
- ▨ Busket/pur/hæk
- ▨ Græs
- ▨ Rabat
- ▨ Legeplads

© KortCentendk, © Kort- & Matrikelstyrelsen, © Cowi

Mannenhøj/Kongehøj, Vejen LP-97	
Tegn. Lasse Thomsen	Tegn.nr.
Målforhold 1:6.600	Dato 27/4-2012
Sagsbeh. Birgitte Møller	J.nr.



Rådhuspassagen 3 - DK 6600 Vejen - Tlf. 79 96 50 00
 Internet: www.vejenkom.dk - E-mail: post@vejenkom.dk