

Legepladsinspektør:
Birthe Hahn
Certifikat fra:
TÜV SÜD Product Service
Certifikat nr. 35#311162535
Udløber: 09-07-2015



LEGEPLADSINSPEKTION

UDARBEJDET FOR:

Vejen Kommune



Inspektionstype: Hovedinspektion

Inspektionen er foretaget af:
Certificeret Legepladsinspektør

Birthe Hahn

Inspektions dato: 01-12-2014

Hahns Legepladssikkerhed
Storegade 131
DK-6560 Sommersted
Tlf 29 89 33 77

Cvr. nr.: 31543746
E-mail: hahn@hahns-
legepladssikkerhed.dk

Web-site: www.hahns-
legepladssikkerhed.dk

INSPEKTIONSRAPPORT

Indholdsfortegnelse

| | |
|--|----|
| Indholdsfortegnelse | 1 |
| Grundoplysninger: | 1 |
| Vilkår for inspektionen | 1 |
| Resultat: | 1 |
| Oversigt over legeredskaberne på legepladsen: | 2 |
| Vedr. Insp. rapportering/rådgivning i.f.m. legepladsinspektioner. | 10 |
| Information til rekvirenten af Inspektionsrapporten: | 11 |
| Standardernes publiceringsdatoer: | 12 |
| Definitioner / Ordforklaringer: | 13 |
| Inspektørens kommentar: | 14 |

Grundoplysninger:

| | | |
|-------------------|----------------|------------------------------|
| Rekvirent: | Kunde nr.: | |
| Vejen Kommune | Kontaktperson: | Birgitte Clemen Kofod Møller |
| Teknik og Miljø | Tlf.nr.: | |
| Rådhuspassagen 3 | Mobil: | |
| 6600 Vejen | E-mail: | bckm@vejenkom.dk |

| | | |
|-------------------------|----------------|-----------------|
| Inspektionssted: | | |
| Mannehøj 98 | Kontaktperson: | |
| 6600 Vejen | Tlf.nr.: | |
| | Mobil: | |
| | E-mail: | info@hoejene.dk |

Vilkår for inspektionen

| | |
|--|---|
| Der inspiceres i.h.t. den gældende standard DS/EN 1176:2008 (Se Standardernes publikationsdatoer) | X |
| Der inspiceres i.h.t. gældende standard på installationstidspunktet (DS/EN 1176:1999 eller 2008) | |
| Redskaber der er installeret før 1999 inspiceres efter DS/EN 1176:1999 eller i henhold aftale | |
| Stikprøvevis udgravning ved stolper for kontrol af rådgreb foretages efter skøn | X |
| Demontering af skjulte sliddele (lejer, led, mv.) foretages efter skøn | |
| | |
| | |
| OBS: Ved inspektion af bålhytter, shelters og andre serviceanlæg uden reference til DS/EN 1176, udføres inspektionen på Inspektørens egne erfaringer og skøn. | X |
| OBS: Følgende referencer er aftalt for øvrige installationer:(Se 1176-1 Pkt. 1 Emne) | |
| | |
| | |

Resultat:

Gennemgangen af legeredskaberne er foretaget, i forhold til ovenstående vilkår. Resultatet af inspektionen kan ses på de efterfølgende sider, hvor legeredskaberne i tekst og billeder er gennemgået.

Certificeret Legepladsinspektør

Birthe Hahn

INSPEKTIONSRAPPORT

Inspektion af legeredskaberne: Oversigt over legeredskaberne på legepladsen:



Redskab: Legehus
Årgang: ?
Producent: ?
Er redskabet mærket: nej
Er der registreret fejl / mangler: ja



Redskab: Balancestubbe
Årgang: ?
Producent: ?
Er redskabet mærket: nej
Er der registreret fejl / mangler: nej



Redskab: Balancestubbe
Årgang: ?
Producent: ?
Er redskabet mærket: nej
Er der registreret fejl / mangler: nej



Redskab: Gyng
Årgang: ?
Producent: ?
Er redskabet mærket: nej
Er der registreret fejl / mangler: ja



Redskab: Skib
Årgang: ?
Producent: ?
Er redskabet mærket: nej
Er der registreret fejl / mangler: ja



Redskab: Klatrevæg
Årgang: ?
Producent: ?
Er redskabet mærket: nej
Er der registreret fejl / mangler: nej

INSPEKTIONSRAPPORT

Inspektion af legeredskaberne:

Oversigt over redskaberne som er på legepladsen - fortsat:



| | |
|------------------------------------|------------|
| Redskab: | Rutsjebane |
| Årgang: | ? |
| Producent: | ? |
| Er redskabet mærket: | nej |
| Er der registreret fejl / mangler: | ja |

INSPEKTIONSRAPPORT

Inspektion af legeredskaberne:



Emne 1

Oversigtsbillede

Redskabet er inspiceret i.h.t. følgende:

DS/EN 1176-1 Generelle krav
DS/EN 1176-7 Insp. Og Vedligehold
DS/EN 1177 Stødabsorberende underlag



Emne 2

Fastklemning. Det er muligt at hænge fast med fx tøj eller en anoraksnor i sprækken på hustaget på det lille tag.

Taget er løst og kan løftes op skal fastgøres

DS/EN 1176-1 pkt. 4.2.7.3 fastklemning af tøj
Aneks D 3.2.3 Tage
DS/EN 1176-7 pkt 8.2.7 Korrigerende vedligeholdelse



Emne 3

Råd

DS/EN 1176-7 pkt. 8.2.6 Rutinemæssig vedligeholdelse

INSPEKTIONSRAPPORT

Inspektion af legeredskaberne:



Emne 4

Oversigtsbillede

Redskabet er inspiceret i.h.t. følgende:

DS/EN 1176-1 Generelle krav
DS/EN 1176-2 Gynger
DS/EN 1176-7 Insp. Og Vedligehold
DS/EN 1177 Stødabsorberende underlag

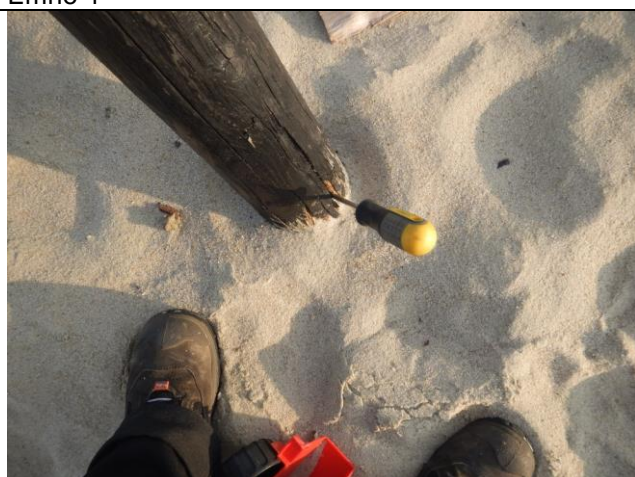

Emne 5

Begyndende råd

DS/EN 1176-7 pkt. 8.2.6 Rutinemæssig vedligeholdelse

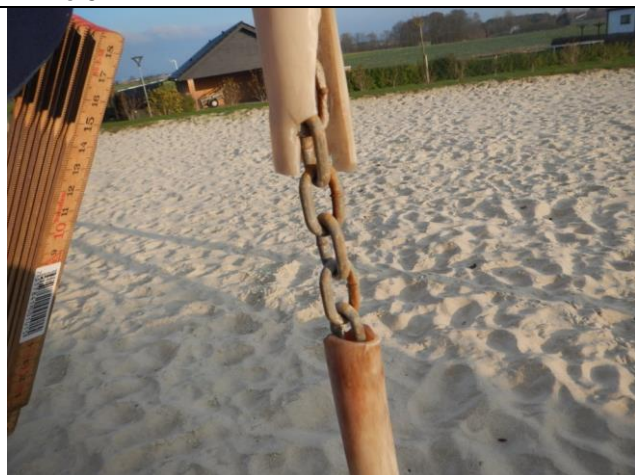

Emne 6

Plastovertræk i stykker
Sammenføjninger skal være sikret således, at de ikke kan blive løse af sig selv
For at sikre et stabil greb om kæden skal plastovertrækket skiftes

DS/EN 1176-1 pkt. 4.2.10 Sammenføjninger

INSPEKTIONSRAPPORT

Inspektion af legeredskaberne:



Emne 7

Fingerklem
Redskaber bør konstrueres således at der ikke kan opstå farlige situationer som kan medføre fastklemning
Fx åbninger hvor fingre kan komme i klemme, mens resten af kroppen er i bevægelse
Kædeled har for stor en åbning

DS/EN 1176-1 punkt 4.2.7.6 Fastklemning af fingre



Emne 8

Udstikkende boltgevind

DS/EN 1176-1 pkt. 4.2.5 Redskabets finish
DS/EN 1176-7 pkt. 8.2.6 Rutinemæssig vedligeholdelse



Emne 9

Oversigtsbillede

Redskabet er inspiceret i.h.t. følgende:

DS/EN 1176-1 Generelle krav
DS/EN 1176-7 Insp. Og Vedligehold
DS/EN 1177 Støddabsorberende underlag

INSPEKTIONSRAPPORT

Inspektion af legeredskaberne:



Emne 10

Råd Kraftig råd i fundamentet for skibet

DS/EN 1176-7 pkt. 8.2. Korrigerende vedligeholdelse

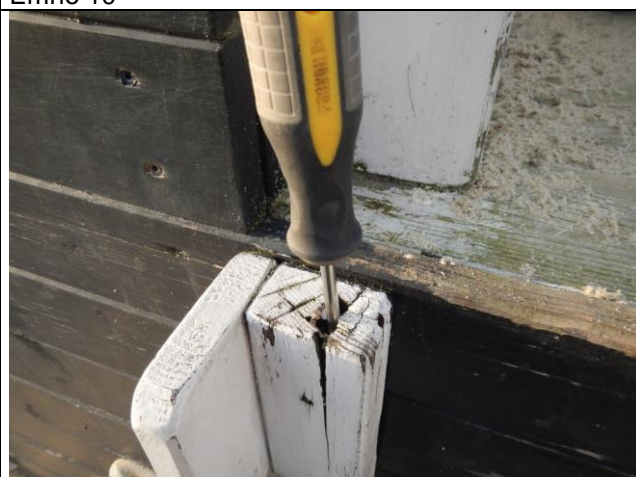

Emne 11

Råd Kraftig råd i stigen

DS/EN 1176-7 pkt. 8.2. Korrigerende vedligeholdelse

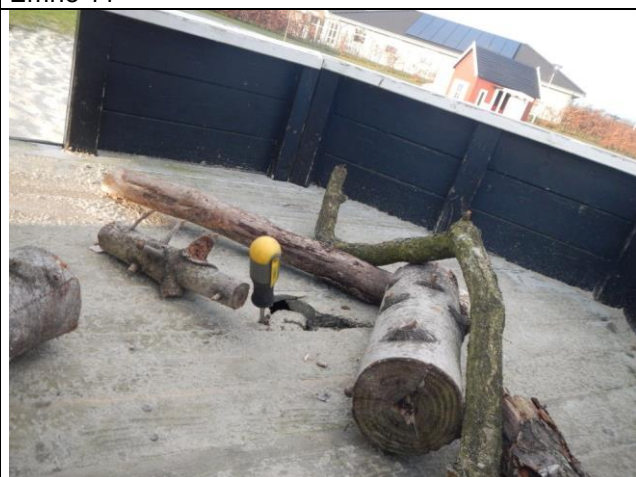

Emne 12

Råd Kraftig råd enkelte steder på dækket og begyndende råd andre steder

DS/EN 1176-7 pkt. 8.2. Korrigerende vedligeholdelse

INSPEKTIONSRAPPORT

Inspektion af legeredskaberne:



Emne 13

Manglende trin

DS/EN 1176-7 pkt. 8.2. Korrigerende vedligeholdelse

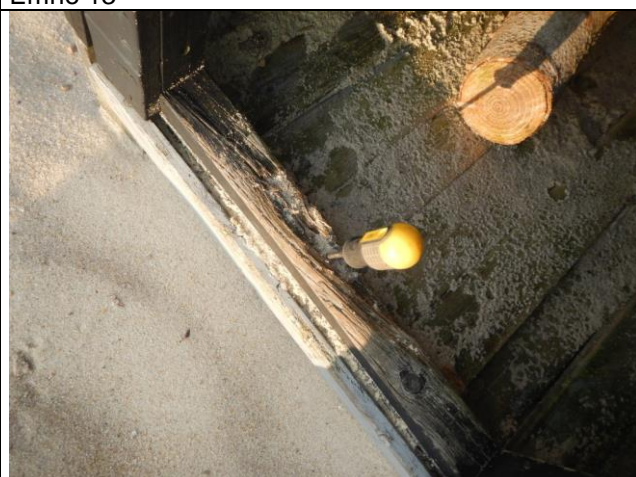

Emne 14

Begyndende råd

Ses flere steder

DS/EN 1176-7 pkt. 8.2.6 Rutinemæssig vedligeholdelse

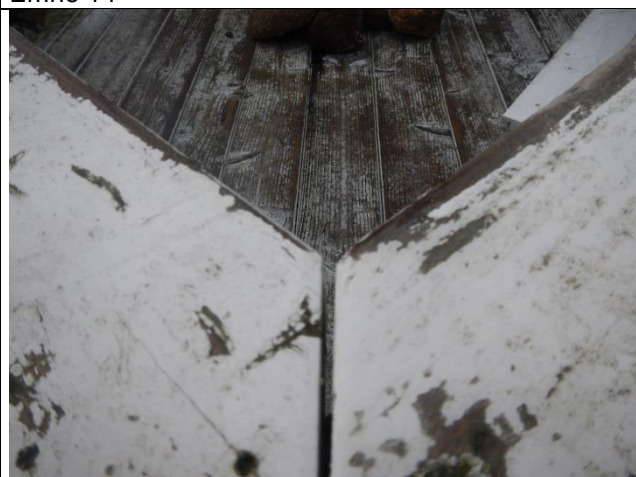

Emne 15

Fastklemning. Det er muligt at hænge fast med fx tøj eller en anoraksnor i sprækken på hustaget på det lille tag.

DS/EN 1176-1 pkt. 4.2.7.3 fastklemning af tøj

INSPEKTIONSRAPPORT

Inspektion af legeredskaberne:



Emne 16

Oversigtsbillede

Redskabet er inspiceret i.h.t. følgende:

DS/EN 1176-1 Generelle krav
DS/EN 1176-3 Rutsjebaner
DS/EN 1176-7 Insp. Og Vedligehold
DS/EN 1177 Stødabsorberende underlag



Emne 17

Begyndende råd

DS/EN 1176-7 pkt. 8.2.6 Rutinemæssig vedligeholdelse

INSPEKTIONSRAPPORT

Inspektion af legeredskaberne:

Bilag 1.

Vedr. Insp. rapportering/rådgivning i.f.m. legepladsinspektioner.

Inspektører der certificeres af TÜV SÜD Produktservice, skal i.h.t. betingelserne registrere alle afvigelser fra DS/EN 1176: 2008 Del. 1-11, DS/EN 1177: 2008 og/eller andet aftalt grundlag for inspektionen.

Da der er tale om ikke lovbundne standarder kan konditioner, betingelser og grundlag for inspektion og rapportering naturligvis aftales specifikt i.h.t. lokale forhold. (se endvidere bilag 2 afsnit 3)

Insp. rapporter skal objektivt afspejle legepladsens og redskabernes status i relation til det aftalte inspektionsgrundlag der, som hovedregel er de gældende standarder på installationstidspunktet.

Der skal tilstræbes høj kvalitet m.h.t. indholdet af referencer, informationer og overskuelighed, således at rapporten evt. kan anvendes af tredjepart.

Inspektion kan i sagens natur også omfatte produkter fra et firma hvor inspektøren selv har ansættelse, og derfor er det vigtigt for alle parter, at inspektørerne tilstræber en høj grad af objektivitet og integritet.

For producenterne er det legalt at markedsføre produkter der er certificeret af et akkrediteret europæisk testhus i.h.t. relevante standarder (f.eks. EN1176) , idet en sådan certificering bekræfter en formodning om at sikkerheden er i.h.t. EU's Generelle Produktsikkerheds Direktiv.

I Danmark er det sikkerhedsstyrelsen der træffer afgørelser i forbindelse med bl.a. markedskontrol, samt evt. sanktioner iværksat af tilsynsmyndigheden.

Rådgivning om prioritering m.m.:

Det er legepladsejerens ansvar at der foretages de nødvendige vurderinger m.h.t. indsats og prioritet. Legepladsejeren må ikke bibringes det indtryk, at der foreligger et lovkrav om opdatering af "gamle" produkter til de nyeste standarder på området som f.eks. DS/EN 1176: 2008 Del.1-11.

EU's Generelle Produktsikkerhedsdirektiv, Artikel 2, anfører at "muligheden for at skabe større sikkerhed eller for at skaffe andre, mindre farlige produkter er ikke tilstrækkelig grund til at betragte et produkt som farligt". "En Lada er ikke farlig fordi en Volvo er mere sikker."

Det overordnede ansvar for legepladssikkerheden påhviler alene ejeren af legepladsen.

Legepladsejeren kan således have et behov for rådgivning m.h.t. den risikovurdering af afvigelserne, som kommunerne blev opfordret til af ministeren for Familie- og Forbrugeranliggender i November 2006, for at kunne træffe rimelige beslutninger om nødvendige tiltag.

Af juridiske og forsikringsmæssige årsager er det vigtigt at der skelnes mellem inspektion og rapportering, som jo udgør en del af personcertificeringen, og evt. efterfølgende rådgivning om prioritering af de opgaver, som skønnes nødvendige for at opnå den ønskede sikkerhed.

Såfremt TÜV certificerede inspektører påtager sig sådanne opgaver skal det understreges, at evt. udfærdigelse af en rådgivningsrapport er certificeringsmyndigheden uvedkommende og finder sted under den certificerede inspektørs eget rådgiveransvar.

28/2-2012

Rev. 2.4

INSPEKTIONSRAPPORT

Inspektion af legeredskaberne:

Bilag 2

Information til rekvirenten af Inspektionsrapporten:

Med inspektionen og modtagelsen af en inspektionsrapport, er det første skridt taget i bestræbelserne på at gøre legepladsen til et rimeligt sikkert sted for børnene at søge og få de udfordringer der hjælper dem til at erhverve vigtige kompetencer, ikke blot fysisk men også socialt, intellektuelt og emotionelt. Den reviderede 2008 udgave af 1176 standarden indeholder nu vigtige argumenter for en bedre forståelse af balancen mellem legeværdi og sikkerhed. (se også standardens side 6 Indledning og side 7 pkt 1: Emne)

Inspektionen kan i praksis medføre, at der for flere inspicerede redskaber, anskaffet og installeret før ultimo Maj 2009, vil blive registreret afvigelser i.f.t. den reviderede 1176: 2008 standard. Disse afvigelser betyder ikke at redskaber udført og installeret i.h.t. den tidligere udgave af 1176 (1998) pludselig er blevet farlige. Vurderingen heraf bør finde sted baseret på en konkret risikovurdering og i.h.t. evt. konkrete/lokale aftaler vedr. inspektionen.

Inspektionsrapporten vil derfor, baseret på mærkning og andre synlige forhold, registrere de tilfælde hvor redskaber ikke er i overensstemmelse med den seneste 1176 revision, men klart fremstår som værende i overensstemmelse med gældende standard på installationstidspunktet.

Bem: Der er ikke foretaget tekniske test i.h.t DS/EN 1176 Pkt. 4.2.2, ligesom der ikke er foretaget tekniske afprøvninger der fordrer specielt udstyr / procedurer (ex. kalibrerede vægte o.lign.)

Risikovurdering og prioritering af de nødvendige udbedringer bør således vurderes særskilt fra inspektionsrapporten. Selvom den TÜV certificerede inspektør besidder dokumenterede og opdaterede kompetencer der kan anvendes i denne proces, er det dog kun inspektion, registrering og rapportering der er dækket af TÜV certificeringen.

Der er generelt ikke tale om at revisionsændringerne har tilbagevirkende kraft, men ansvaret er uforandret hos legepladsejeren, som man forventer er opmærksom på evt. nye krav, baseret på ny viden/teknik og med afgørende sikkerhedsmæssig betydning. (Et sådan **fremhæves** herunder)

Det kan anbefales at der fokuseres på især følgende:

1) Halsklemfælder. (jvf. Ny test 1: 4.2.7.2 B)

Opgradering i.h.t dette krav anbefales uanset produktets alder, idet der er tale om et nyt krav, baseret på ny viden og med afgørende betydning for sikkerheden.

Annorak snorefang (jvf. 1: 4.2.7.3) på rutsjebaner, hustage og brandmandsstænger.

Hovedklemfælder. (jvf. 1: 4.2.7.2 A)

(til grund for vurderingen kan lægges, at der ikke foreligger dokumentation for problemer med redskaber i overensstemmelse med tidligere standarder f.eks. DS 2342 / DIN 7926 / DS/EN 1176: 99)

Obs: Opgradering anbefales dog uanset produktets alder, hvor afvigelsen fra DS/EN 1176 forefindes i direkte forlængelse af en legeflade.

Vinkler $\leq 60^\circ$ jf. 4.2.7.2B (især i.f.m. frirum / "tvungne bevægelser".)

Fingerklemfælder jf. 4.2.7.6 (især i.f.m. frirum / "tvungne bevægelser".)

Manglende faldværn / sideafskærmninger.

Underlagets egnethed som faldunderlag. (vurdering, se endvidere DS/EN 1176)

Til grund for vurdering/prioritering kan også lægges at standarden er skrevet i fuld anerkendelse af betydningen af "supervision" af børn under 3 år. (DS/EN 1176 pkt.1 Emne)

28/2-2012 Rev. 2.7

INSPEKTIONSRAPPORT

Inspektion af legeredskaberne: Standardernes publiceringsdatoer:

Idet DS/EN1176 principielt ikke har tilbagevirkende kraft, kan den enkelte standards nøjagtige publiceringsdato have betydning for hvilke krav der ligger til grund for inspektionen.

De specifikke publiceringsdatoer fremgår for hver enkelt standard.

Generelt ophørte "tilpasningsperioden" mellem de 2 standarder ultimo maj 2009, hvorefter nye redskaber udfærdiges i.h.t. den reviderede 2008 udgave.

| DS/EN 1176: 1998 (1. udgave) | Beskrivelse: | Publiceringsdato: |
|---------------------------------|---|-------------------|
| Del 1: | Generelle Sikkerhedskrav | 1. juni 1998 |
| Del 2: | Gynger | 1. august 1998 |
| Del 3: | Rutsjebaner | 1. august 1998 |
| Del 4: | Svævebaner | 1. august 1998 |
| Del 5: | Karruseller | 1. oktober 1998 |
| Del 6: | Vipper | 1. august 1998 |
| Del 7: | Installation, vedligehold og inspektion | 1. september 1998 |
| | | |
| DS/EN 1177 | Stødabsorberende faldunderlag | 1. september 1997 |

| DS/EN 1176: 2008 (1. udgave) | Beskrivelse: | Publiceringsdato: |
|---------------------------------|--|-------------------|
| Del 1: | Gen. sikkerhedskrav: Legeredskaber og underlag | 12. april 2008 |
| Del 2: | Gynger | 23. marts 2009 |
| Del 3: | Rutsjebaner | 23. marts 2009 |
| Del 4: | Svævebaner | 23. marts 2009 |
| Del 5: | Karruseller | 22. april 2009 |
| Del 6: | Vipper | 13. maj 2009 |
| Del 7: | Installation, vedligehold, inspektion | 4. december 2008 |
| Del 10: | Fuldstændigt lukkede legeredskaber | 22. april 2009 |
| Del 11: | Tredimensionelle klatre-net | 22. april 2009 |
| | | |
| DS/EN 1177 | Stødabsorberende underlag/bestemmelse af faldhøjde | 13. maj 2009 |

INSPEKTIONSRAPPORT

Inspektion af legeredskaberne:

Definitioner / Ordforklaringer:

Definitioner: DS/EN 1176:1 pkt. 3.7

Faldrum:

Rum i, på eller rundt omkring et redskab, der optages af en bruger, som falder ned fra en højre liggende del af redskabet (se DS/EN 1176:1 Fig.1)

Faldrummet begynder ved den fri faldhøjde. (se DS/EN 1176:1 Pkt.3.7 Faldrum)

Der må ikke være genstande i faldrummet, som kan forvolde skade på brugeren, hvis de rammes fra en faldhøjde på mere end 60 cm. (tidl. Note 1)

(se DS/EN 1176:1 pkt. 4.2.8.4 Beskyttelse af brugere i faldrummet)

Hovedklemfælde:

Åbning imellem 8,9 cm og 23 cm, hvis underste kant er mere end 60 cm over terræn/ståflade.

En sådan åbning kan udgøre en risiko, idet brugerens ben og krop kan passere, mens hovedet ikke kan. Åbningerne testes i.h.t. DS/EN 1176: 1 Annex D.2.1 med prøvedorn C svarende til barnets krop og prøvedorn D som svarer til barnets hoved.

(se DS/EN 1176:1 pkt. 4.2.7.2 Fastklemning af hoved og hals)

Snorefang:

Åbninger, vinkler som kan udgøre en risiko for at f.eks. hættesnore, kan hænge fast mens resten af kroppen er i bevægelse.

(se DS/EN 1176:1 pkt. 4.2.7.3 Fastklemning af tøj)

Fingerklemfælde:

Åbninger på mellem 8 og 25 mm, placeret i "frirummet" (tvungne bevægelser) eller åbninger i "faldrummet" og hvis nederste kant er mere end 100 cm over niveau / ståflade.

Her er risiko for at brugeren kan få fingrene i klemme.

(se DS/EN 1176:1 pkt. 4.2.7.6 Fastklemning af fingre)

INSPEKTIONSRAPPORT

Inspektion af legeredskaberne: Inspektørens kommentar:

Som udgangspunkt går vi ud fra at det faldsand som er ved redskaberne ved en faldhøjde også er faldsand. Ved tvivl bliver det nævnt